

50122 Firenze, Italia
piazza SS. Annunziata, 12
centralino tel. 055-20371
pec: istitutodeglinnocenti@pec.it
www.istitutodeglinnocenti.it

telefono: + 39 055-2037339
email: educazioneaccoglienza@istitutodeglinnocenti.it

**Istituto
degli
Innocenti**



Area educazione, accoglienza e attività culturali

Servizio servizi educativi e comunità di accoglienza

IL LABORATORIO PRO-FILI PROGETTO E FUNZIONAMENTO



Introduzione: il percorso, gli spazi, i materiali

L'Istituto degli Innocenti, nell'ambito delle attività connotate dall'attenzione rivolta al sostegno alla famiglia e ai progetti di accoglienza, ha dato vita nel 2012 al Progetto Rondini, con l'obiettivo di supportare e facilitare il benessere e l'autonomia sociale e relazionale delle donne accolte nelle case accoglienza, per madri con figli e gestanti in situazioni di disagio familiare.

Tra queste attività di tipo socio-educativo rientra il progetto 'Pro-Fili', un laboratorio sperimentale per l'acquisizione di autonomie, dove le donne possono acquisire o implementare competenze utili per entrare, o rientrare, nel mondo del lavoro dopo l'uscita dalla comunità e migliorare le proprie condizioni di vita.

Il laboratorio Pro-Fili, collocato all'interno dell'Istituto degli Innocenti negli spazi vicino al cancello di accesso al parcheggio di via degli Alfani, è composto da due stanze che costituiscono un piccolo ma ricco spazio di aggregazione e di attività esperienziali legate – principalmente, ma non solo - alla sartoria.

Gli spazi, a cui si accede dal cortile tergale, sono stati oggetto di intervento di riqualificazione, al fine di renderli pienamente funzionali ad ospitare le attività: sono state pertanto realizzate due ampie sale comunicanti, di cui una destinata soprattutto al confezionamento di abiti e manufatti in tessuto e un'altra riservata allo show room (vedi planimetria locali) e un servizio igienico. Le grandi vetrate di accesso ai locali consentono di rendere molto illuminati gli spazi interni e rendono immediatamente visibile anche dall'esterno il laboratorio stesso (vedi particolare della vetrata d'ingresso).

Planimetria dei locali

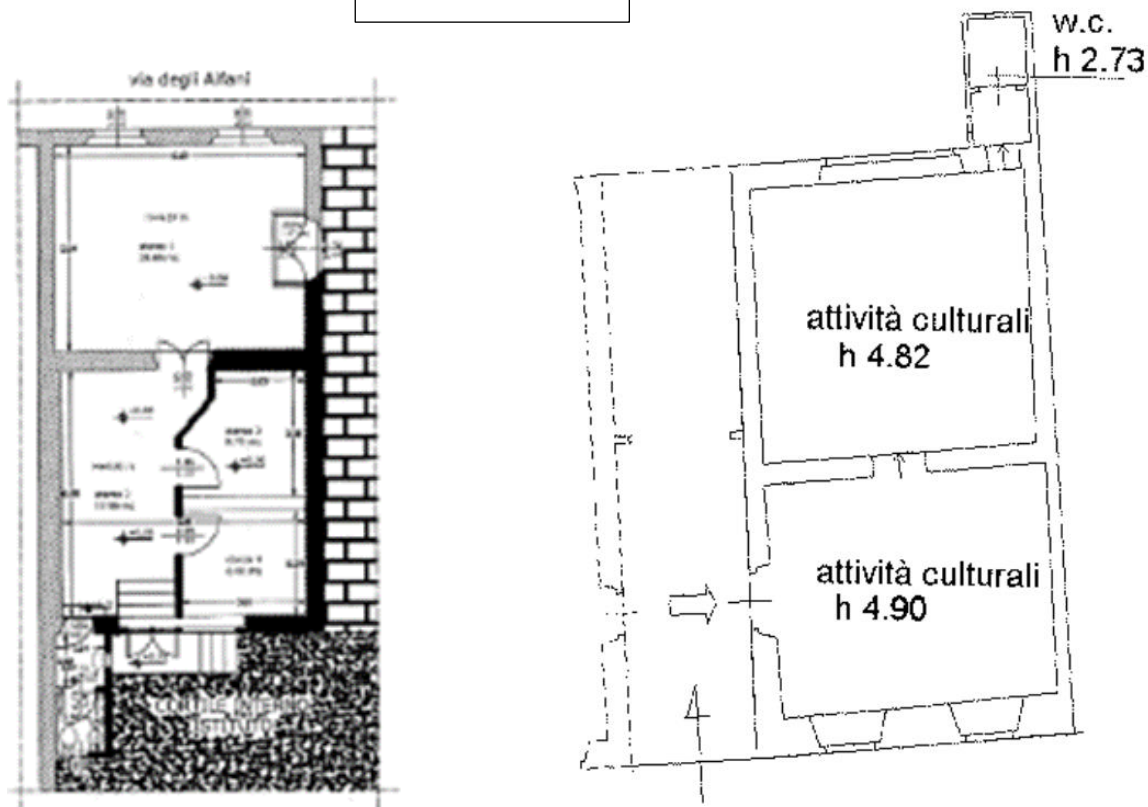

Particolare della vetrata d'ingresso

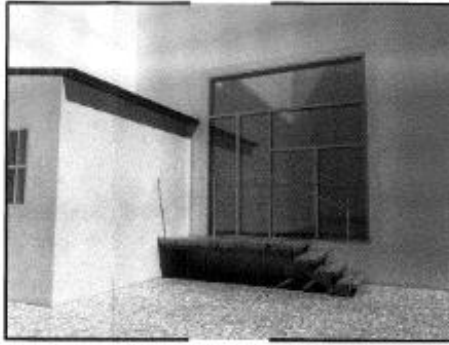

Nuova scala ex punto giovani - Vista 1

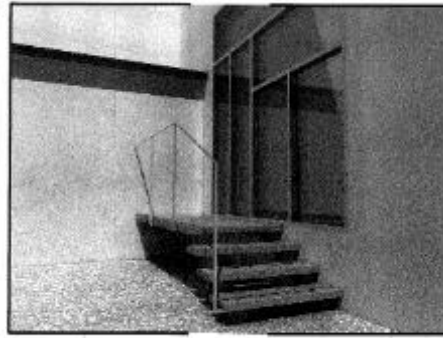

Nuova scala ex punto giovani - Vista 2

Nel corso del 2020, attraverso un finanziamento ottenuto allo scopo, sono stati ri-arredati i locali, secondo il progetto di organizzazione degli spazi, realizzato da uno studio tecnico (vedi disegni di progetto e immagine d'interno).

Disegni di progetto e immagine d'interno

ISTITUTO DEGLI INNOCENTI

Area infanzia e adolescenza
Organizzazione spazi
Vista d'insieme

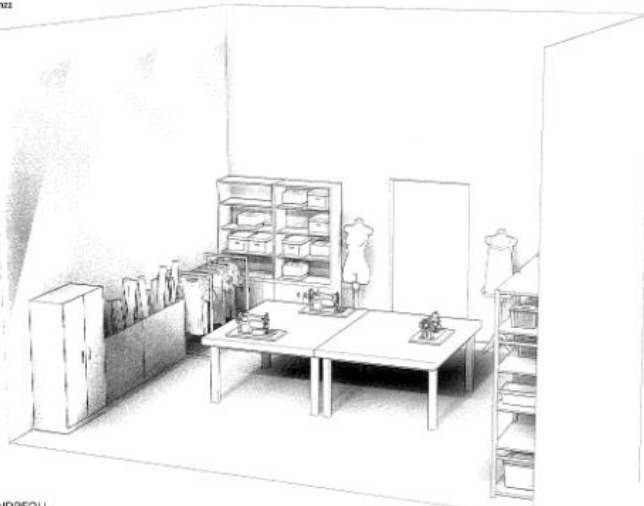

STUDIO TECNICO ANDREOLI

ISTITUTO DEGLI INNOCENTI

Area infanzia e adolescenza
Organizzazione spazi
Vista d'insieme

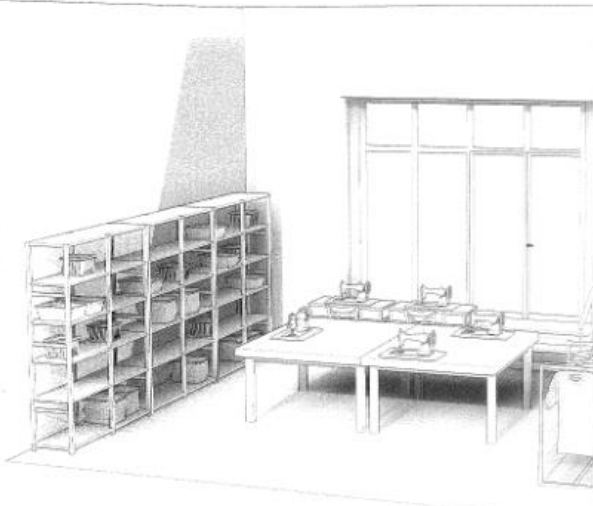

STUDIO TECNICO ANDREOLI

Le stanze sono dotate di arredi e strumenti funzionali alle attività cui sono deputate. Sono presenti tra l'altro: due tavoli da lavoro da sartoria, scaffali, mensole, armadi, tre macchine da cucire, una macchina taglia e cuci, due ferri da stiro, uno specchio a figura intera, alcuni manichini. Il laboratorio inoltre dispone di una buona dotazione di materiali – acquistati o frutto di donazioni specifiche – composta da un cospicuo assortimento di tessuti, fili e passamaneria.

Nel corso degli ultimi anni si è realizzata una stretta collaborazione con fondazioni e realtà associative del territorio. In modo particolare Fondazione Istituto degli Innocenti, Fondazione Foemina, Associazione dei volontari dello Spedale degli Innocenti hanno apportato un significativo contributo per la piena realizzazione del laboratorio. Attraverso la partecipazione a bandi specifici - finanziati in prevalenza dalla Fondazione CR Firenze - è stato possibile la realizzazione di alcuni progetti che hanno consentito di sviluppare positivamente le attività laboratoriali, producendo interessanti *output*.

A distanza da oltre 10 anni dalla sua attivazione si ritiene opportuno, comunque, rivedere, ampliandole, le linee progettuali del laboratorio per rispondere ai nuovi bisogni emersi.

Finalità del progetto

Finalità

Il laboratorio Pro-Fili ha come finalità principale quella di sostenere l'autonomia delle donne, utenti delle comunità di accoglienza dell'Istituto degli Innocenti attraverso l'apprendimento delle basi della sartoria artigianale, del ricamo e del confezionamento di idee regalo per occasioni speciali.

Si tratta di offrire loro occasioni concrete per l'acquisizione di competenze tecniche, per imparare una professione e trovare il proprio ruolo nella società, che le donne possono spendere anche nel mercato del lavoro.

Inoltre, partecipare al laboratorio rafforza altre capacità ugualmente importanti e che sono spesso contenute nei Progetti Educativi Individualizzati (PEI) delle utenti delle comunità, quali: portare a termine gli impegni, rispettare gli orari e le regole, prendersi cura delle proprie e altrui cose, costruire nuove e positive relazioni ecc...

Alla luce di quanto fin qui argomentato e sulla scorta dell'esperienza maturata in questi anni, il nuovo progetto del laboratorio Pro-Fili intende ampliare il target di riferimento e ***allargare la partecipazione alle attività sia agli utenti delle comunità di accoglienza che dei servizi educativi per l'infanzia*** dell'Istituto degli Innocenti, nonché ad altri utenti selezionati in base a specifici progetti, per poter essere uno spazio di partecipazione e crescita e dove attraverso il "fare" con le proprie mani e soprattutto il "fare insieme", le persone abbiano l'opportunità di realizzare dei prodotti di artigianato utili a se stessi o alla cura dei luoghi dei bambini, condividendo fra loro un tempo non frettoloso di parola, di incontro e di relazione.

Obiettivi

Gli obiettivi pertanto che si intendono perseguire sono i seguenti:

1. ***obiettivo formativo***, offrire un percorso formativo e di esperienza professionale per l'apprendimento della sartoria di base;
2. ***obiettivo creativo***, coltivare uno spazio nel quale dare libero sfogo alla fantasia e alla creatività, dove realizzare manufatti prevalentemente per i bambini, ma non solo;
3. ***obiettivo relazionale***, tessere buone relazioni favorite dalla situazione di condivisione di una attività dove sia piacevole passare un po' del proprio tempo.

Funzionamento e orario di apertura

Gestione

Il laboratorio Pro-Fili è di titolarità dell'Istituto degli Innocenti:

- lo gestisce
- ne cura il coordinamento attraverso il Servizio servizi educativi e comunità di accoglienza
- ne definisce le modalità di funzionamento
- ne definisce i criteri di accesso dell'utenza (interna e eventualmente esterna)
- ne definisce le modalità di approvvigionamento dei materiali.

Coordinamento

Le attività sono presidiate e coordinate da una referente individuata dall'Istituto fra il proprio personale dipendente, con funzioni di:

- raccordo fra il *Servizio Servizi educativi e comunità di accoglienza* e i diversi soggetti coinvolti nella realizzazione delle attività;
- presidio della calendarizzazione delle attività,
- presidio/individuazione delle persone operanti nel laboratorio
- promozione delle iniziative
- raccolta delle adesioni
- tenuta dei registri dei partecipanti alle attività laboratoriali
- tenuta dell'inventario della dotazione di mezzi del laboratorio, anche al fine di proporre acquisti e forniture.

Personale

Le diverse attività del laboratorio Pro-Fili vengono realizzate con l'ausilio di personale dipendente, fermo restando la possibilità di incaricare figure con competenze tecniche specifiche, qualora si ravvedesse la necessità. Alla realizzazione delle attività possono concorrere altre professionalità (remunerate o volontarie) individuate all'interno di progetti specifici, promossi dall'Istituto o da altri soggetti, previa autorizzazione dell'Istituto.

Fondazione Istituto degli Innocenti e Associazione Volontari Spedale degli Innocenti

Il funzionamento del laboratorio è supportato inoltre anche dalla *Fondazione Istituto degli Innocenti* e dalla *Associazione Volontari Spedale degli Innocenti*, nell'ambito degli specifici accordi che intercorrono con l'Istituto degli Innocenti. La presenza di personale volontario all'interno del laboratorio deve essere preventivamente concordata con la referente dell'Istituto, che cura il calendario del laboratorio. La Fondazione e la Associazione individuano ciascuna una figura con funzioni di referenza, che si raccordi con la referente individuata dall'Istituto.

Orario

Il laboratorio Pro-Fili è di norma aperto dal lunedì al giovedì dalle 8.30 alle 16.30 e il venerdì dalle 8.30 alle 14.30. In questa fascia oraria l'Istituto garantisce la presenza di un proprio operatore, che si occupa della conduzione delle attività.

All'interno di questa apertura ordinaria, sono garantite fasce orarie giornaliere di apertura all'utenza secondo una programmazione che viene definita dal *Servizio servizi educativi e comunità di accoglienza*.

Il personale volontario della Fondazione e della Associazione sopra menzionate può frequentare il laboratorio anche in orario in cui non è prevista la presenza dell'operatore, previo raccordo con la referente coordinatrice dell'Istituto, documentando la presenza nell'apposito registro.

Progetti

Le attività laboratoriali possono essere oggetto di specifici progetti, legati a finanziamenti dedicati. In ogni caso i progetti elaborati devono necessariamente essere visionati dalla Direzione dell'Istituto prima della loro presentazione.

Le attività del laboratorio

Il servizio potrà organizzare iniziative a numero fisso di partecipanti, quali ad esempio:

Il corso base di cucito ORLI E BORDI

Il corso è curato da personale competente in tecniche sartoriali, che seguirà passo passo ciascun partecipante attestandone i risultati.

Numero di partecipanti: max 5 persone in contemporanea

La durata del corso è di 3 mesi nei seguenti giorni e orari:

- lunedì 10.00 – 12.00
- mercoledì 14.00 – 16.00
- venerdì 10.00 – 12.00

Possibili temi da sviluppare nel corso:

1. Conoscere i tessuti
2. Scegliere e realizzare il modello su carta
3. Scegliere la stoffa e tagliare il modello
4. Riportare il modello su stoffa
5. Imbastire l'abito da confezionare
6. Provare l'abito e adattare le misure
7. Iniziare a cucire
8. Proseguire a cucire
9. Iniziare a rifinire l'abito
10. Completare l'abito e indossarlo

Il percorso creativo COSA TI INVENTO

Il percorso è curato da personale competente in tecniche sartoriali, che seguirà passo passo ciascun partecipante attestandone i risultati.

Numero di partecipanti: max 5 persone in contemporanea

La durata del percorso è mensile nei seguenti giorni e orari:

- martedì 10.00 – 12.00
- giovedì 14.00 – 16.00

Proposte di manufatti artigianali creativi possono essere:

- Libri tattili per i piccolini
- Frutta e verdura in tessuto per il gioco simbolico
- Piccole piante da interno in panno
- Arazzi per arredare gli angoli gioco
- Decorazioni per l'albero di Natale

Programmazione delle attività

La programmazione delle attività è annuale e viene definita all'inizio del mese di settembre, Può indicativamente seguire la calendarizzazione di seguito proposta:

	LUNEDÌ	MARTEDÌ	MERCOLEDÌ	GIOVEDÌ	VENERDÌ
10.00-12.00	Corso cucito	Percorso creativo			Corso cucito
14.00-16.00			Corso cucito	Percorso creativo	

Si prevede l'interruzione delle attività laboratoriali nel periodo estivo – mese di agosto - e durante le vacanze natalizie.

